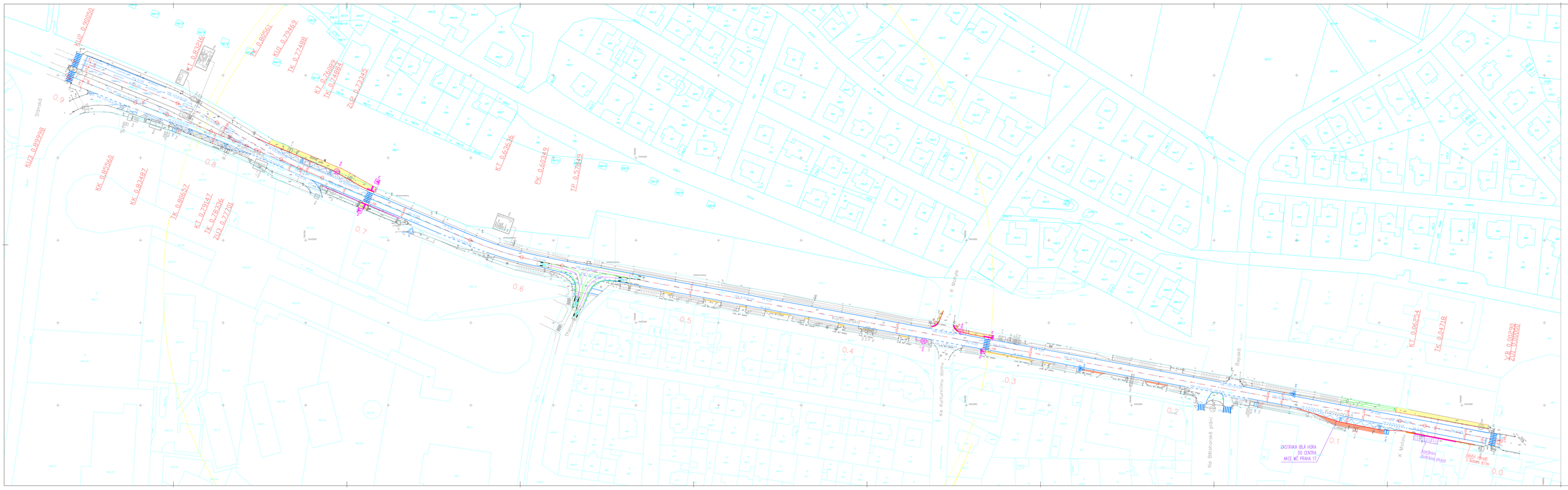

LEGENDA DI

- 0.0 SVISLÉ DOPRAVNÍ ZNAČENÍ – STAV
- 0.1 SVISLÉ DOPRAVNÍ ZNAČENÍ – NAVRŽENÉ
- 0.2 SVISLÉ DOPRAVNÍ ZNAČENÍ – MAZÁNÍ
- 0.3 SVISLÉ DOPRAVNÍ ZNAČENÍ – OTMĚNA
- VODOROVNÉ DOPRAVNÍ ZNAČENÍ – MAZÁNÍ
- TRAFIČNÍ OSTROVY – REŠENÉ ZLAŽBOU
- TRAFIČNÍ OSTROVY – REŠENÉ ZLAŽBOU NAJPŘÍVHO
- FLOR SLOUPY

ateliérpromika	Hlavní PROMIKA s.r.o. Ke Kunratickému lesu 1, Praha 4, 140 00 e-mail: promika@promika.cz IČO: 26843411
INVESTOR:	Technická správa komunikací hl. m. Prahy, a.s., Vladislavova 1653/22, Praha 1
DRUŽSTVO:	EUROVIA CZ a.s., K Ingrám 900, 155 00, Praha 5
VYPRACOVAL:	Ing. Ivana Bednová · PLANÉR MEZIÚTĚŽ PROJEKTU · Ing. Petr Pešlová
TECHNICKÁ KONTROLA:	Ing. Petr Pešlová · SCHVÁLIL: · Ing. Petr Hlaváč

AKCE:

Karlovarská SÚ, Praha 6, č. akce 13513

PŘÍLOHA:	Situace dopravního značení · Č. PŘÍLOHY: B
STUPEŇ: RDS · DATUM: 09/2025 · MĚŘÍTKO: 1:500 · FORMÁT: 20 x 1m	

© ateliérpromika (dopadový na výkresech a textech) Zákon o ochraně autorského práva